朝鮮日報 第二夕刊 十二日(金) 本紙朝夕刊十二面

英、軍需品禁絶考慮

有田크大使交涉再開？

英國政府回訓再發送

【倫敦十一日發同盟】英國政府는 크레기駐日大使로부터의 請訓을바들과同時에 緬甸援蔣루-트遮斷에關한日本政府의要求에對하여 다시 檢討를加한 結果 十一日 크레기大使에 對하여 再次回訓을 發하였다 重光駐英大使는 十日 바틀러 外務次官과의 會見에서 더욱 大局的見地에서 急速解決의必要가잇는 所以를 指摘하였는데 英政府로서도 歐洲戰爭不介入政策을 堅持하고잇는 日本政府를 對手로 事態를 惡化시키는 것이 大局的見地에서 보아 不得策이라는것을 充分히 알고잇서 結局 正當한 貿易關係를 禁止할수는 업다는 法理的立場을 維持하며 同時에 軍需品의 輸送을 禁止하여 援蔣루-트를 遮斷에關한 日本政府의 要求를 滿足시킬方式을 發見하기爲하여 크레기大使로하여금 有田外相과 거듭交涉시킬 意向으로보인다 (寫眞은 有田外相과 크레기大使)

廣州灣에 監視員派遣

【東京電話同盟】帝國政府는 緬甸援蔣物資의 輸送을 禁絶하려고 陸海軍各省의 監視員을 派遣하엿는데 다시 海軍에서는 佛國租借地 廣州灣으로부터의 援蔣行爲停止의 實情을 監視하기로되어 十二日左와 如히 監視員派遣을 公表하였다

大本營海軍部公表 大本營海軍部는 廣州灣佛國租借地當局의 實施하는 援蔣物資輸送停止의 實情을監視하기爲하여 委員을 派遣하게되어 委員長海軍大佐 岡山英騎海軍少佐 外十餘名

蘇의 戰時態勢整備

世界最强化의 勞働法

蘇聯邦最高會議幹部會는 戰時軍需品生産의 擴大를 目標로 二週七日、八時間勞働制를 制定한 同時에 蘇聯勞働組織의 革命的인 勞働者의 流動에 徹底的으로 方策을 講究 理由업는 退職又는 轉職者에 對하여는 刑法上의 處罰을 하게되엿는데 그要綱은 左와 如히 最高會議幹部會로부터 發表

(一) 企業及官廳의 責任者는 左의 境遇에만 勞働者及勤務員의 退職을 許可함

(가) 醫療委員會가 當該勞働者及勤務員의 健康이 職務에 不適當하고 或은 廢疾等 때문에 業務를 繼續하지 못하겟다고 認定하는 境遇

(나) 行政當局이 高齡年限에 達치 못한者에 對하여 一層適當한 職務를 規定한 境遇

(다) 男女勤務者가 다시 高等의 社會的學校에 遊學하고 必要上 一時勞働을 中止하는 境遇

(라) 婦人勞働者及 勤務員의 妊娠境遇에는 依然效力을가지다

(마) 適當한許可 又는原因이업시 企業을 退職한者는 刑法上 人民裁判의 判決에 依하여 二個月以上 四個月間의 禁錮

廖家楠南京歸來

平和運動參加者續出

【南京十二日發同盟】國府의 遷都로 南京에 歸來和平運動에 參加하여왓다 廖는 佛蘭西留學 후 歐洲情勢의 急變以來 重慶에 參加하여왓다 廖는 國府의還都를 보고 더욱 더 國民政府의 參議 及 國民黨十五年 國民革命軍總司令部政治部 秘書汪精衛의 軍事委員 中山大學教授를 歷任하엿다 和平救國運動에 漸次擧하여 國民黨 任事要後 將校로 ... 重慶에서 大大的으로 脫出하여 和平救國의 理想에 共鳴하야 來京한것이다

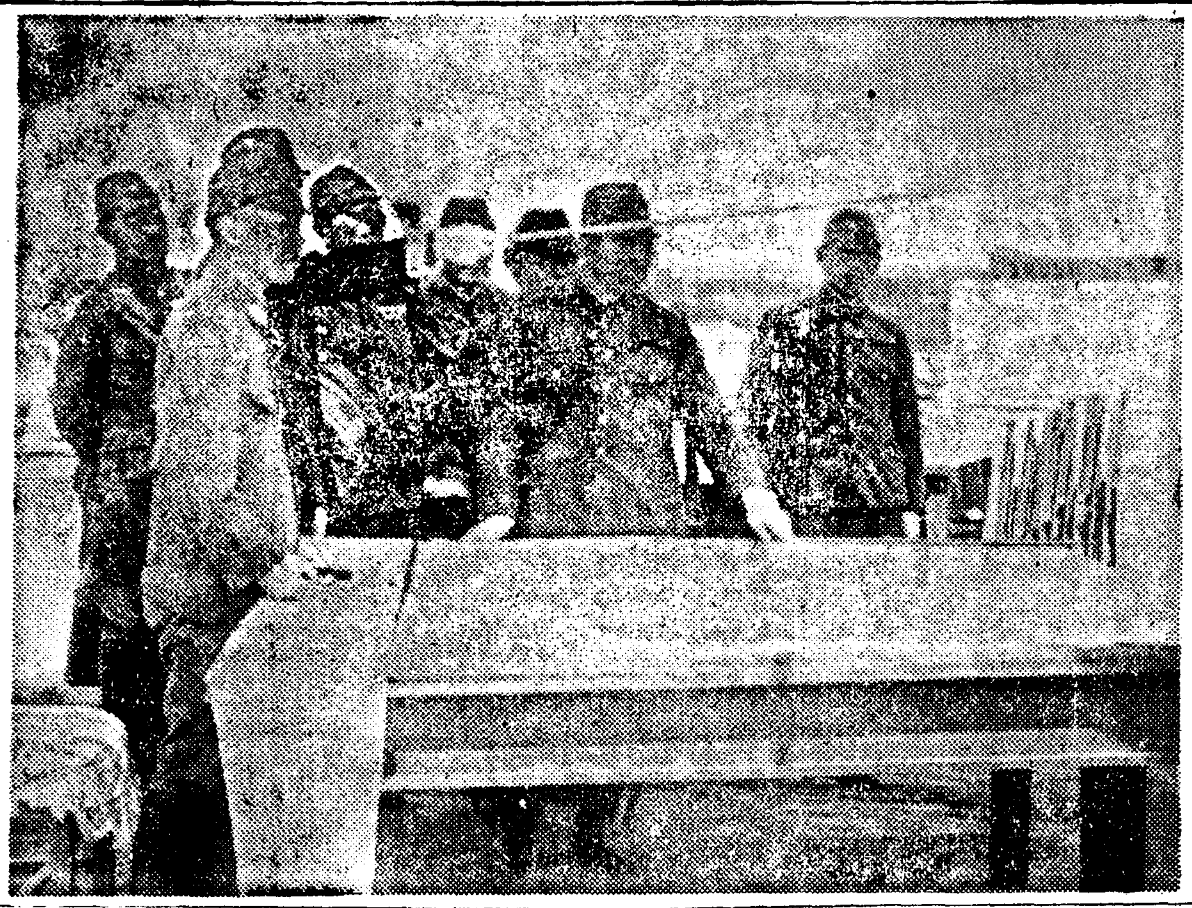

◎西尾總司令官上海視察 (寫眞說明은 西尾總司令官 七日)

定例閣議

【東京電話同盟】十二日의 定例閣議는 午前十時부터 首相官邸에서 열려 島田農相으로부터 現下食糧需給의 狀況에 비치어 十五米穀年度對策의 一部로서 一千百七十二萬五千五百七十圓의 第二豫備金으로부터 支出하기로 決定하엿고 ... 決定하엿다

新體制를期待

全國産業組合聲明

【東京電話同盟】全國産業組合中央會에서는 十一日午後 ... 新體制에 大同團結하여 ... 全國民의 總力을 動員하여 ... 新政治體制 確立에 協力하기로 決議하엿다

台灣砂金創立認可

【大阪電話通】... 目下 ... 小倉 ...

食糧增産費

一千百萬圓支出決定

【東京電話同盟】農林省에서는 十五年度食糧增産費로 ... 一千百七十二萬五千五百七十圓을 ... 支出하기로 되엇다 (單位千圓)

一、食糧增産 七、五三五、〇〇〇

一、稻作... 三、三七、三五〇

一、... 一、〇一七、〇二〇

一、... 八〇、〇〇〇

一、... 一、九七七、五〇〇

一、其他 一八、六九〇

페당元帥主席推戴

主席은 大統領과 首相權限兼有

新政治方針도聲明

【비시十一日發同盟】 페당元帥는 十一日夜 佛國政府의 遷都後 佛國主席에 推戴되엿다 ... 佛國政府는 베르사이유로遷都 ... 新政體를 宣言하엿다 ... 公式布告에依하여 佛國主席은 大統領과 首相을 兼한 ... 地方分權에 依하여 新國家의 ...

米國海軍擴張案

【華盛頓十一日發同盟】大西、太平兩洋艦隊의 建設을 目標로하는 總額四十億弗의 海軍力七割增强案은 ... 十一日上院을 通過 ...

一、主力艦 三五隻

一、航空母艦 二〇

一、巡洋艦 八八

一、驅逐艦 三七八

一、潛水艦 一八〇

戰勝後獨에 對備

蘇聯軍備에 汲汲

新歐洲建設에 貢獻

獨伊匈會談內容發表

【伯林十一日發同盟】獨伊匈三國會談에 關하여 獨官邊은 十一日 DNB通信社를 通하여 『今回의 會談에서는 獨伊樞軸의 連帶制度 及 東南歐의 平和가 討議되엇다』고 非公式으로 다음과가티 發表하엿다

樞軸의 連帶 會談에서는 樞軸의 連帶性이 平和及 戰時의 全領域에 잇어서 確認되고 樞軸의 連帶性은 獨伊兩國의 戰爭遂行에 對하여도 必要한 全分野에 나타낫다 獨伊兩國과 匈牙利와는 傳統的友好關係에 잇다 獨伊兩國의 利害는 單純히 東南歐의 經濟的安定뿐만아니라 東南歐小國에 恒久的安定이 保障되어야할것이다

빨칸平和維持代償

英擊滅後蘇에 發言權認定

【羅馬十一日發同盟】十日의 로마 情報에 依하면 獨伊兩國은 다시 蘇聯으로부터서도 匈 勃兩國의 失地回復要求를 中止하도록 對英戰爭終了까지 그 平和를 維持시킨다는 確約을 어더 그리고 그 代償으로 獨伊는 英國擊滅後의 歐洲再建問題 全般에 關하여 蘇聯의 發言權을 許하기로 約束하엿다

아 제마끼工組創立

獨、하바나會議에警告

西半球諸島의 中立希望

【紐育十一日發同盟】AP通信의 報道에 依하면 獨逸政府는 코스타리카、니카라과、파라과이、살바도르의 五個國에 對하여 하바나會議에 對하여 다음과 가튼 警告를 發하엿다 一、하바나會議는 西半球諸國의 中立에 反하여 歐洲交戰國에 對한 嚴正中立의 ...

獨空軍英南部空襲

【伯林十一日發同盟】獨軍司令部發表 一、十日 英佛海峽東南部의 英護衛船團大空襲에 際하여 獨空軍은 巡洋艦一隻과 驅逐艦一隻에 大損害를 주엇다 一、七月八日까지의 過去一週間에 我潛水艦은 敵船總計六十萬九千六百噸을 擊沈하엿다

獨蘇通商關係

兩國政形에依存

一九三九年八月十九日에 突然 成立된 獨蘇通商協定은 八月廿三日에 締結된 獨蘇不可侵條約과 함께 當時의 歐洲情勢에 一石을 던저 큰 波紋을 그렷다 ...

過去의 獨蘇貿易

昨年八月 獨逸은 蘇聯의 二億馬克의 借款을 供與하엿다 ...

輸送其他의困難

政治力의 影響

▲蘇聯의 對獨貿易 (單位百萬留)

	輸入	輸出
一九三三年		
一九三六年		
一九三八年		

▲蘇聯의 對英貿易

	輸入	輸出
一九三五年		
一九三八年		

辭令

宮內辭令 (十二日)

【東京電話同盟】樞密院議長從二位勳一等 原嘉道 / 內大臣正二位勳二等侯爵 木戶幸一 / ... 鈴木貫太郞 ...

人事·集會

▲篠田治策氏 (新任京城帝大總長) 十三日 午後一時四五分 京城着 『아까쓰긴』로 赴任豫定

八面鋒

◇英國側 從前의 空戰展開、試驗攻擊? 本格戰의 序曲?

◇援蔣루트禁絶拒否는 緬印行物資包含이 理由라고。

◇아무리 口實이라대도 拔一毛而 爲天下不爲의 英本色이 歷然!

◇米國에도 對日衝突 回避의 空氣、늣기는 해서도 『英』은 一般이니 可賀라고나할가。

◇早大總長 第四次國防獻金에 米國의 歐洲戰爭 不介入을 强調。

◇일직 米國國境이 라인에 잇다고 한것은 누구고、歐洲戰爭을 부처노은건 또 누구든고?

◇今年度新規統制計劃에는 鹽土統制 더욱强化하리라고。

◇時局進展에 比하면 느진것이오 큰 根本策의 實現!

醫學博士 朴鍾榮內科醫院 電光一八一五

털만흔분 神寄로운기뻐

말더듬이 東京世田谷代田二丁目 ...

朝報案內

印章名刺型錄 京城太平通一丁目

土地建物 ... 建築修理設計請負

肺患肋膜炎 朝日丸

寫眞 ... 京城

招聘 支部長級 及外務社員 各數名 出張所長級

不正한眼鏡은 視力을害한다 눈에合致한「렌스」난 設備가 完全한專門店에서 製調함 京城醫專病院眼科 京城府民病院眼科 京城公眼科 龍山鐵道病院眼科 御指定 京城帝國大學御用 大學堂眼鏡店 京城府本町二丁目 電話本局②二三七五番 ▲支店 平壤府本町六

마크懸賞募集 意匠表現 本組合名에 該當한 朝鮮民俗的工藝趣味와 鄕土味를 多分히 表現할것 應募期日 八月十日 採用 賞一人 百圓 審査 本組合役員會 發表 八月十五日本組合前에 揭示하고 本人宛通知함 朝鮮民藝陶磁器製造組合 開城府大和町七ノ八

朝鮮創氏名原稿搜集

女性『八月納凉特大號』 七月十五日發賣 定價三十錢 (送料二錢) "女性"八月號는 산뜻하고도 시언한 納凉讀物과 여름必讀의 趣味와 實益記事의 特大號를 發刊하와 愛讀者여러분의 期待에 이바지하라하오니 惠顧하시옵소서 京城府太平通一丁目六一 朝光社 振替京城二三七一一番

秋蒔 胡白菜種 大根種 卸賣 散賣 東邦種苗園

燒酒藥酒再製加入原料大推奬 京城理化學研究所

리질약 (征痢トク) 泰永製藥硏究所

洋藥 漢藥 藥種商講義錄 朝鮮藥業硏究社

毛生藥 후미나인 博士의 創製 털나는藥 田中醫學博士方劑 說明書無代進呈 (全國藥店에잇슴) 發賣元 東京藥院

全朝鮮移秧은百%!

稻熱病과施肥에注意

豊年은確實하다 伊東技師談

이번비로 말미암아 경기가 한다 …… 타일후에는 천수답에서도 다 …… 소의 피해를 보았으나 전반적으로는 어양이거의 백퍼-센트로 진척되어 풍년을 예상케하는데 …… 여러날 비가 계속되고 있는 관계로 이 기에서 도열병(稻熱病)의 예방과 비료(肥料)의 사용에 주의를 요하는것이다 …… 두량에 일어 우씨(一石二斗씨) …… 어떤 풍수는 다음과가치 말하였다 ……

百貨店에侵入竊盜

閉店後에高枕安眠

코고는소리에巡視가發見

백화점에 들어가 도적한 가 뷔찬이 종로경찰서에 붙잡혔는데 가방 한개(시계가방)을 도적하여가지고 …… 이자는 부내대현정(大峴町) …… 오전 열시 가까이 숨어있다가 …… 코고는 소리가 원수로 …… 밤을 밝게삼고 코를골다가 붙들려 …… 시간까지숨어있다가 정원이모두 나간후구두 두켜레(오십원가량) ……

雪糖傳票制難產

今日會合도無爲散會

언제나나오려나 설탕전표제! 일오후한시반부터 부청회의실 총독(府總督)대리 대죽(大竹)내무국장, 중촌(中村) 조선군사령부 경성부에서는 가정용설탕배급에 관계업자 삼십여명을 소집하고 다시한번 여게대한 타협을 하였는데 역시결말을 짓지못하고 천정(七日)이 삼단장을 비롯하여 여러차례로 업자와의사이에 …… 고 다음기회로 미루고 흩어지고 천정창업(川井昌一)씨등 유족과 기타관계자 사백오십명 …… 설탕이 들어오기만 하면 …… 부민들도하여금 또한 십이번 실망케하였다

京畿道出身戰歿者

合同追悼會

今朝、道廳에서擧行

이번사변에 호국의 꽃으로 산화한 용사들을 추도하는 경기도출신 전몰용사 합동추도회는 십일일오전 아홉시부터 도청제일회의실에서 남 ……

萬國을寄附

三國商會土井氏

부내남대문통일정목 삼국상회(三國商會)주인 토정선일(土井善一)씨는 국민정신총동원조선연맹에 삼백원의 기부하였다 …… 상유이사는부터 !!명예의기적과유족의각 오!!라는정회가있었다

青少年指導者

講習會開催

총독부학무국에서는 조선의청소년층의 중견지도자 양성을목적으로 소년단지도자의 청년단중에서 ……

北上하는颱風

進路不變이면南朝鮮에大風雨

全朝鮮霖雨期未脫

警戒!

지금 조선 남방해상에 있는 태풍은 …… 장마는 아직 끝나지 않았는데 …… 지금 이 태풍이 조선에 접근하면 남조선에 큰비와 바람이 있을것이 염려된다 ……

"장마"뒤에病魔退治

便所와쓰레기桶을團束!

장마뒤에는 음식물이 썩기쉽고 또 변소와 쓰레기통에서 파리가 생기기 쉬우므로 …… 경기도경찰부에서는 …… 부내의 각경찰서를 독려하여 …… 일반가정의 변소와 쓰레기통의 청결을 하도록 …… 주의시키고있다

國營으로移管된

開拓民訓練所

十八日洗浦에서開所式

유지경영으로부터 선만척식회사(鮮滿拓殖會社)경영으로부터 국영으로 …… 개척민훈련소(開拓民訓練所)는 오는 십팔일 세포(洗浦)에서 개소식을 거행하는데 총독부에서는 …… 참석하기로되었다

五錢짜리알미늄돈

八月上旬부터떼뷰

『알미늄』으로만든 일전짜리 십전짜리 돈은 벌써세상에 나와서 …… 오전짜리도 『알미늄』으로 되어 …… 팔월상순부터 일반에게 …… 유통되게 될것이라 한다

未完成된住宅地

百餘住民에危險多大

新孔德町代表者龍山署에陳情

십일일오전 열한시부터 부내 신공덕정(新孔德町)의 대표자 허흥구(許興九) 이모 …… 신공덕정 일대의 주민들은 그 일대의 택지가 …… 토지를 깎아내고 …… 장마로인하여 무너지면 사람의 피해가 많을것이라하여 …… 용산서에 진정하였다

타이야中袋等

小賣價格公定

…… 경기도에서는 …… 자동차 타이야 중대의 소매공정가격을 공포하고 …… 일부터 실시하기로하였다 ……

漢江減水

비만개면 念慮업다

한강의 수위는 이상비만안오면 …… 오전현재 각지의 수위는 다음과갓다

慶北水害狀況

春川	七、〇〇米
麗州	六、〇二米

被害는僅少

漢江水電本間常務談

京畿道內水害

十二日午前現在

경기도내 십이일오전열시까지 수해수계는 다음과가다

死者二九名 負傷二七名 行方不明九名 家屋流失一二一戶 床上浸水四、六〇七 床下浸水三、二五〇 道路損壞四五八個所 堤防四〇六 橋梁流失一〇七

靑訓指導員을

各兵營서訓練

…… 총독부에서는 각지방의 청년훈련소의 지도원을 …… 각 병영에서 훈련을 받도록 …… 이십일부터 …… 실시하기로하였다 ……

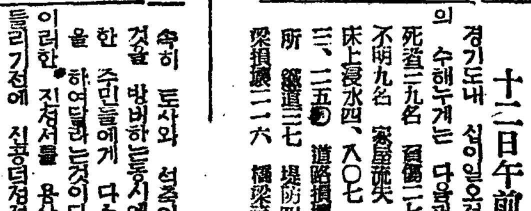

반도항공사상 보급운동의 선두를 나선 제일회!!조선그라이더 훈련회!!는 십일일오전부터 …… 각항교 교원과 학생 등 …… 씨가모여서 개회식을 거행하였다 (사진은 개회장)

事變記念과獻金

한 지난칠일 황해도의목에 …… 률목(栗木) 지나사변삼주년날 마지 ……

洗濯비누賣惜者

取調段落、書類만送局

부내남대문통(南大門通)고려흥업회사에서 작년구월부터 금년 삼월까지 …… 빨래비누사건 …… 서류만 송국하였다

基本調査를土臺로

經濟營養食"메뉴"完成에邁進

조선영양의 시험연구소에서는 …… 경성제국대학(京城帝國大學)의 권위들을 중심으로 …… 영양가있는 경제영양식의 메뉴를 완성하고저 연구를 계속하고있다 ……

朝鮮"그라이다"

訓練指導員養成

今日開會式을擧行

(栗木警防團)에서는 ……

金朝鮮學生籠球

東京在學生籠球軍 全朝鮮各地로轉戰

…… 팔월사일 오후부터 …… 경성에서 …… 대전할터이다 ……

府內小學野球大會

十三日京運서擧行

東京醫專軍來朝

對九州醫專定期野球

普專排球部東京遠征

梨花高女의籠

排球部夏季合宿

對米海軍野球戰

優秀選手參戰

米國職業野球는

運動界人事·集會

今夜의라디오

第二放送 ▲午後六時三十分 海外 …… ▲同八時三十分 라디오小 ……

金鑛

文泉鑛 五、〇〇 ……

廣告

日本政府登錄

海草精

全世界的으로清血排毒強心의三重作用의名藥

어쩌서不治病이라고落望하십닛가

第一로清血
第二로排毒
第三에強心

의三條件을具備한藥劑를 쓰신다면 곳날수잇는것을!

海草에서萬病通治藥遂發明

梅毒、淋毒、胎毒、蓮珠瘡、皮風、神經衰弱、頭痛、リユマチス、關節炎、神經痛、中風、半身不遂、動脈硬化症、心臟病、內腫、痰腫、喘息에는

原因療法을하야病뿌리를업새야납니다

原因療法으로第一血液을清血시키고여러가지毒(梅毒、淋毒、酒毒、煙毒、藥毒、體毒)을體外로排泄시키며五臟六腑를補하는데비로소真正한治療와健康을確得할수잇습니다。在來治療法의缺陷은單只其局部에만作用한藥을使用하여왓스므로藥을使用하여도어면듯하다가再次發하는폐단이만헛슴니다。只今世上사람이效力을보아每日가치感謝狀을밧는清血、排毒、強心劑海草精은病의根源을쑥빼버리는힘이強大하여누구나服用하는날로其氣分을알수잇스며效力에驚嘆하게됩니다。海草精으로速히貴下의痼疾을곳치소서

海草精을쓰면萬病은消滅된다

해초정(海草精)은 피를조케하고 여러가지 나쁜피(惡血)를 업새어서 여러가지질병을물리칩니다。더욱이 …… 선대(先代)당대(當代)의 여러가지독(毒)을 업새닙니다。사람의 제일중요한 심장(心臟)과 신경(神經)을 튼튼히 하여 ……

海草精은左記症勢에服用합니다

●피를맑게하랴는사람에●현재악혈로인하여신음신음알는사람에●매독、임독、태독으로세상에조타는약을다써도신통한효과를못본사람●무상시로팔、다리、허리、때마다가쑤시고붓고제려서고생하는사람에●심장이약하여가슴이울넝거리고상기가잘되는사람에●중풍증에반신불수에●대변이잘통치안코변비가잘되는사람에●천식으로헐떡이는사람에●피풍가튼부스럼으로가렵고잘낫지안는사람●매년도지는난치병에●유전성으로나타나는고질에●항상두통으로고생하는사람에●신경쇠약증에●매독이잇는분의자손은대게해독잇는아해를나으니임신중미리해초정으로방지하시요。

藥價 輕症用(一個月分)一瓶四圓九十錢 重症用(二個月分)一瓶九圓三十錢

總發賣元 ホルモン醫化學研究所

京城府黃金町六丁目二六七

テーリン

頭痛에

テーリン의效力은……頭痛、感氣、신기증을速히解消할뿐아니라常用하면腦神經의榮養을도와서明朗하게하며強心作用이잇슴으로心臟을強하게補하는優秀한效果가잇슴니다。一般解熱劑나頭痛藥과相違하야全然胃腸等을害하지안는理想的頭痛良藥입니다。

定價 二十錢 三十錢 五十錢 一圓

製造元 東京市小石川區 中村信治商店

朝鮮總代理店 京城府 新井藥房

北鮮代理店 清津 新井藥房

全鮮各藥店에잇습니다

全快率100%

強力治淋劑! クトリン

適應症 急性並慢性淋疾 副睾丸炎·膀胱炎 子宮帶下症·丹毒 淋毒性諸疾患等

30錠 ¥5·00

總發賣元 慈善堂製藥株式會社 京城府□□路二丁目

문둥병

大福堂本店

紳士洋服職工募集

一、資格 技術이優秀하고多年經驗이有한者
一、人員 若干名
一、申込期限 七月十七日까지

希望者는履歷書를 本社人事課로本人이持參하시오

昭和十五年七月十一日

京城鍾路 株式會社 和信

日本勸業證券

債券·公債 簡易貸付

第二回 報國債券

賣出 七月十日迄 賣値 一枚十圓 一等 割增金一萬圓 手數料 一口十四錢

京城府 京城支店

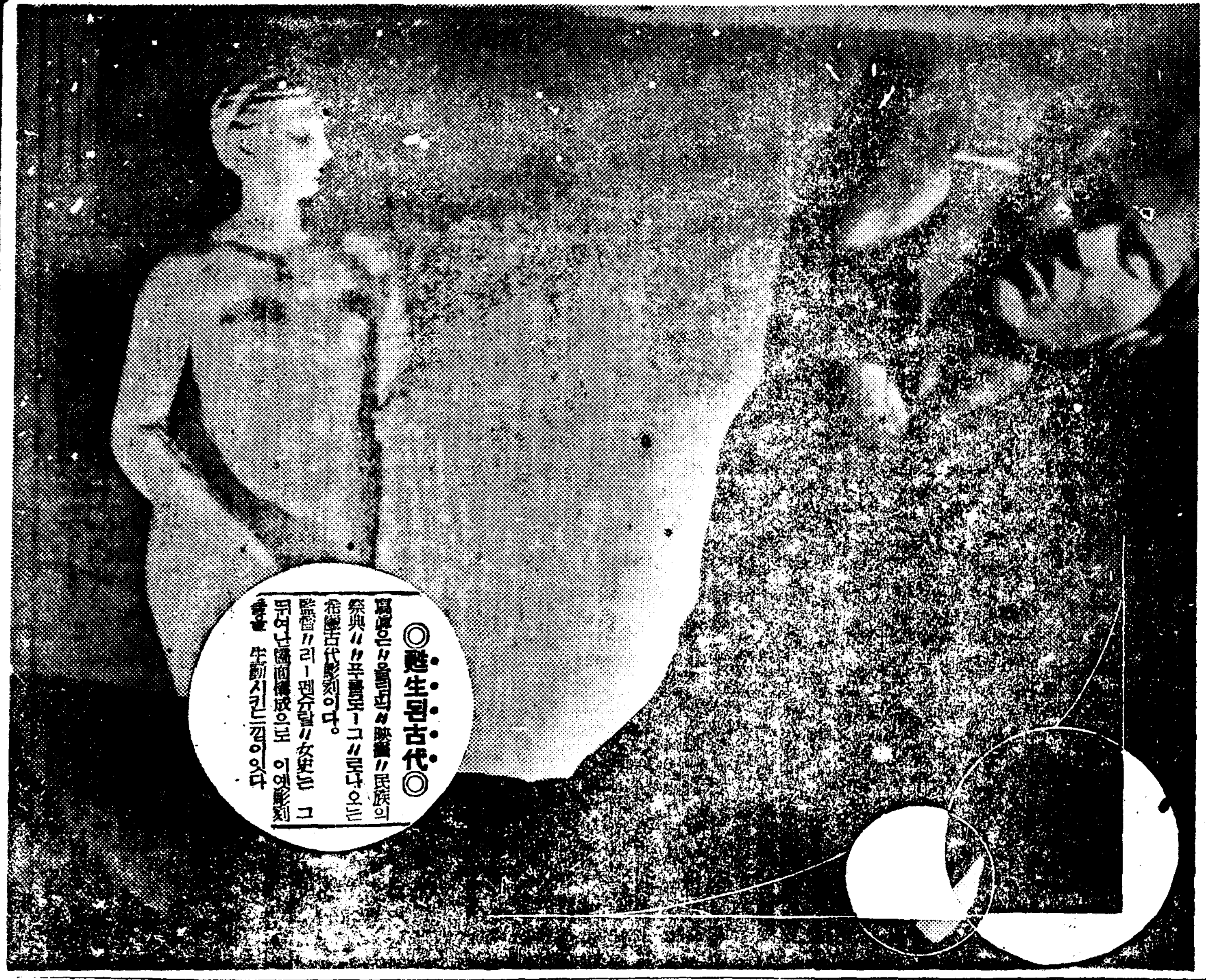

◎甦生된古代◎ 寫眞은 “오림피아”映畵 “民族의祭典” “美의祭典” 中의 一場面. 希臘古代彫刻이다。 女性의 美를 이 映畵가 構成으로 生動시킨 것이다

最近文壇의 感想 (二) 飜譯과 責任感 ②

在東京 金斗鎔

朝鮮의 作家

朝鮮의 作家의 名聲이 海內에 海外에 널니 떨치고 참으로 朝鮮的인 優秀한 作品이 널리 海內海外에 飜譯될 가치가 있게 되는 것은 우리네로서 반드시 稱揚하여야 될 일이로되 이와 同時에 우리가 共同의 義務라 할가 責任이라 할가 괴로운 붓으로 그려내는 作家를 紹介할 때에는 가장 慎重한 態度를 取할 必要가 잇다고 생각한다. 한개의 作品紹介나 飜譯이래도 그것을 紹介할 만한 것이 아니요。作家와 充分히 協議하여 될 수 잇는 대로 조흔 作品을 紹介하는 同時에 作家로 하여금 그러한 機會에서래도 더 한번 自己作品에 對하여 考慮한 機會를 가지게 하는 것도 決코 無意味한 일이 아니라고 생각된다。

可嘆之事

不幸히 東京에서 出版된 申建氏의 代表集이라는 것은 作家에게 一言一句의 人事도 없고 通知도 없고 出版에 一篇의 承諾도 없엇다고 하니 이 아닌가 생각한다。…… 可嘆之事가 아니고 무엇일까。 歐羅巴遠境에 잇서서 作者와 譯者의 距離가 甚하더래도 最大의 努力으로 作者의 諒解와 承諾……

著作權問題

著作權問題의 法的 解明도 朝鮮作家에서 一齊히 必要가 잇다고 생각한다。 同時에 무엇보다 생각하여야 될 것은 東京에 잇는 朝鮮사람側譯者를 中心으로 하는 사람들의 良心잇는 態度가 必要하다。出版社라는 것은 互相間의 利益을 追及하는 …… 아니라 作家間에도 充分한 協議가 잇서서 著作權에 對한 互相的 諒解이 必要할 것 一個出版企業의 單純한 營利的 事業으로 할 것이 아니라 될 수 잇스면 公共事業으로 出版가 잇는 紹介나 飜譯이 되는 것이 가장 要望된다.

選者가 第一

朝鮮內에도 발여잇스나 內地에 紹介하는 데에도 한 問題는 作家의 代表作이라는 것이다。 누구의 作品은 무엇이 가장 조타는 것은 大槪는 評者의 일홈으로 나는 것이니 그러한 作品中에서 조케 보이는 作品들을 추서내면 十中八九는 無難한 것이로되 或 作品에 對한 觀點이 다르던가 或은 評價가 다를 때에는 多少間 差異가 업지 안니치 못하리라고 생각된다。

新聞紙上

新聞紙上 昨年以來로 『人文評論』 『文章』 誌等의 揭載된 作品、或은 그 외의 評論、紙上에 여러 者와 批評家에서 주서 보고 보지 안을 수가 업다。……

漢詩募集

滄東考選

題 新雨

押 先韻

部

期限 七月十五日

(漢詩部選)

史話 朝鮮褓負商考 (五)

柳子厚

……

茶房의 芭蕉

金良人

한여름도 풀폭집에 갓겨 沙漠에 푸른들 芭蕉

카페 舊來서는 寂然한 余君이엇다。

너를 어季節이 올때까지 품어주는 손들도 인제는 떼나서 잡바젓구나。

隱蔽한 바그로 靑綠色 노래가 옹서거리는 바그로、太陽이 타오르는 한낮미트로、빼더가는 뿌리는 花盆에 묶겨다。

거리에 시달리어 가냘핀 모습이 石像이냥 차갑게 주저안즌 靑春아、

살어잇는 노래에 저처 서글픈 한 풋풀하들을 못보는 芭蕉의 病든 마음이여!

여름하늘을 잃은 芭蕉와 마주 “사자!”를 피우는 외로움 쥐여진 주먹은 떨음바치고 머리칼이 타조처럼 뻗쳐온다。

土曜詩壇

獵奇的 趣味

……

淡史譚叢

滄東散人

奇人의 奇禍 (一)

……

古詩와 古俗 (中)

桂冠詩人

劉昌宣

……

全朝鮮男女中等學校 포스터展覽會

課題 自由 (長二尺七寸幅一尺) 使用色無制限

期間 自昭和十五年十月二十六日 至昭和十五年十月三十日

場所 和信六階 겔러리

受附期間 自昭和十五年十月一日 至昭和十五年十月十五日

【出品送處】 京城延禧專門學校商友會學術部

賞品

特賞 一人 本社社長賞

一等 一人 〃 컵及賞牌

二等 二人 〃 컵及賞牌

三等 三人 〃 컵及賞牌

等外佳作 賞牌

一、作品은 裏面에 學校名、學年及 氏名을 明記할 일

二、出品은 如何한 理由가 잇드라도 返還치 안흠

三、入選者氏名及學校名은 朝鮮日報紙上에 發表함

審査委員 (無順)

朝鮮總督府遞信局宣傳部 金 吉 ……

文部省 宋 ……

朝鮮日報社廣告部長 ……

和信宣傳部長 ……

東洋畫家 ……

延禧專門學校商科科長 ……

主催 延禧專門學校商友會

後援 朝鮮日報社事業部

十八日より 最初のアトラクション出演 趙澤元新作舞踊

公演プログラム 一、印度の歌 二、ハンガリアン・ダンス 三、袈裟胡蝶 四、セレナータ 五、アリラン幻想曲 六、晩鐘 七、組曲春香傳

同時上映 石垣初枝出演 菅木好美

ケーリー・クーパーの 七日間の休暇

多眼用作品 野いばら 姫美蓮子主演

寶塚吉本直營 京城寶塚劇場

十服即效。效力如神!!

淋疾不可恐!!

殺打淋服用法

(急性表)

	朝	晝	夕	每食直后
1日	二錠	一錠	二錠	止膿止痛
2日	二錠	一錠	二錠	淋絲消失
3日	二錠	一錠	二錠	
4日	二錠	一錠	二錠	完治

淋疾特効 サッタリム

發賣元 新興製藥所 京城

破魔鬼傳奇

十五万両の謎を秘めた菊水の小函とは?

松竹京都作品 坂東好太郎・海江田譲二 北見禮子・伏見直江

演出 笠井輝二

封切迫る 明治座

13日ヨリ ゼンダ城の虜

ロナルド・コールマン マデリン・キャロル ダグラス・ジュニヤ 主演

ジオン・クロムウエル 監督

貧乏重家

三原純 木暮實千代 吉川滿子 大山健二 日守新一 阿部正三郎 共演

松竹大船作品

午前十時半開演

大陸劇場

強性強精薬 早漏 淋疾 梅毒

五行公司

高級 パンツ ノータイシャツ

發賣元 日滿物産株式會社

京城府長谷川町(富士ビル六階) 電話本局②六〇一五・一九六三番

關稅制度와 關稅行政改善

稅關長會議開幕

總督訓示

一、時局과稅關의職能

二、金密輸出의取締

三、外國爲替管理上의注意

四、防諜防共의措置

五、關稅制度의改正

六、輸出貿易의促進

七、生活의合理化와貯蓄

八、官紀의振肅

昭和十五年七月十二日 朝鮮總督 南次郎

四大블럭을形成

豫想되는明日의世界經濟!

南洋方面과提携促進

歐洲動亂勃發以來 我對外貿易은 交戰國의 貿易管理、爲替管理로 停頓狀態를 繼續하고 第三國과의 貿易도 輸送路의 危險乃至는 船腹不足 原料資材의 供給不圓滑에 依하여 漸次減少키에 至하였는데 伊太利參戰에 依하여 더욱 縮少케될것이다 現在 地中海沿岸諸國 亞弗利加西岸 近東과 獨逸과의 貿易은 거의 杜絶 其他歐洲諸國과의 貿易에 있어서도 相對方으로부터 輸入할수있는 物資가 存在한 限度로 輸出을 制限하고 輸出資金凍結의 境遇에 備하고있다 그리하여 我國의 貿易은 南北中米洲、印度、濠洲、南洋各地域과 滿支間의 圓블럭으로 制限되어있는데 中南米와는 ……

大麻의統制斷行

買受業者를指定

農林局에서는 大麻의 統制强化를 期하고 大麻의 供出及 販賣統制를 圖하기로 決定 ……

水豐停滯流筏 一掃에努力

久保田豐氏談

長鄕氏和信入社

日滿支運輸會議

十二日奉天에서開催

淸算中의丸計 解散無效訴訟

一驛一店問題가導火線

全朝鮮非指定業者는 地方別又 業者의 注目을 끌고있다 朝鮮運輸同盟會의 決議로서 一驛一店 主要驛三店以上(指定非指定을 莫論하고) 朝鮮總督府에 鐵道局各局長에게 歎願陳情又는 請願을 하였으나 아직도 運動을 繼續中인데 今回業者中에서 …… 北鮮의 丸和運送店主 得丸千代藏外 一名의 名義로서 丸計社長 高橋仁作 專務取締役 姜貞植을 相對로 訴訟을 提起하여 來九月初旬에 口頭辯論期日로 決定되고 被告에게 通知가 있었다 한다 ……

朝運引繼遲延

國運暫定經營

……朝運의 正式解散은 結局 九月一日로 될모양이다

漢江水電被害 意外로僅少

工事續行에無支障

京城都賣價微騰 또最高記錄示現

比事變前五割五分高

鮮銀調査=六月中의 京城都賣物價指數는 一八一·二二(昭和十一年平均基準)으로서 最高記錄을 更新했는바 이제 이것을 ◆前月指數에 比하면 一厘高 ◆前年同月指數에 比하면 一分九厘二毛高 ◆事變前月인 昭和十二年六月指數에 比하면 五割五分一厘九毛高 ……

東銀一分增配

東一銀行에서는 來二十六日午前十時부터 同行에서 定時株主總會를 열고 左記事項을 附議한다 ……

商銀東銀各出張所 支店昇格內認可

朝鮮小運送業 統制問題經緯

運輸同盟立場에서檢討

集約合同問題

運送店의合同에 對하여

一、合同에關한方針

二、運送店의數

三、鐵道省의合同에 對한態度

內地의集約合同

鐵道省의非强壓政策 ⑴

金重圭

三個月間需要 空罐移入確保

今日의市勢 十二日

株式 惡質肺患漸落

東京東新遂關門割

前場續軟

後場更落

賣方의獨舞臺

現物氣配續落

싸지안흘것업다

實物前場賣買市勢

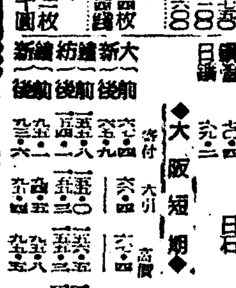

今日現株氣配

今日財界 十二日

銀行券 十二日

金利手形交換

海外經濟 十一日

株式 東亞證券 賣買 京城黃金町

株 三田原取引店 營業案內進呈 京城府黃金町

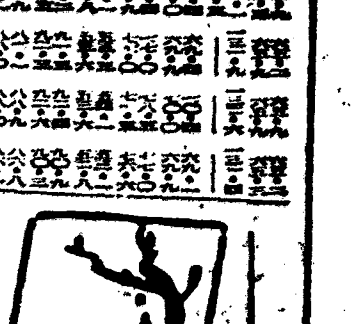

三國志 【253】

韓龍雲 譯 熊超 畫

周瑜의多方面 (三)